LUPUS

Musica di

M. Della Bona - A. Salaorni - Rosaluxia - Thobral
G. Pasotto - F. Vitale - C. Soliman

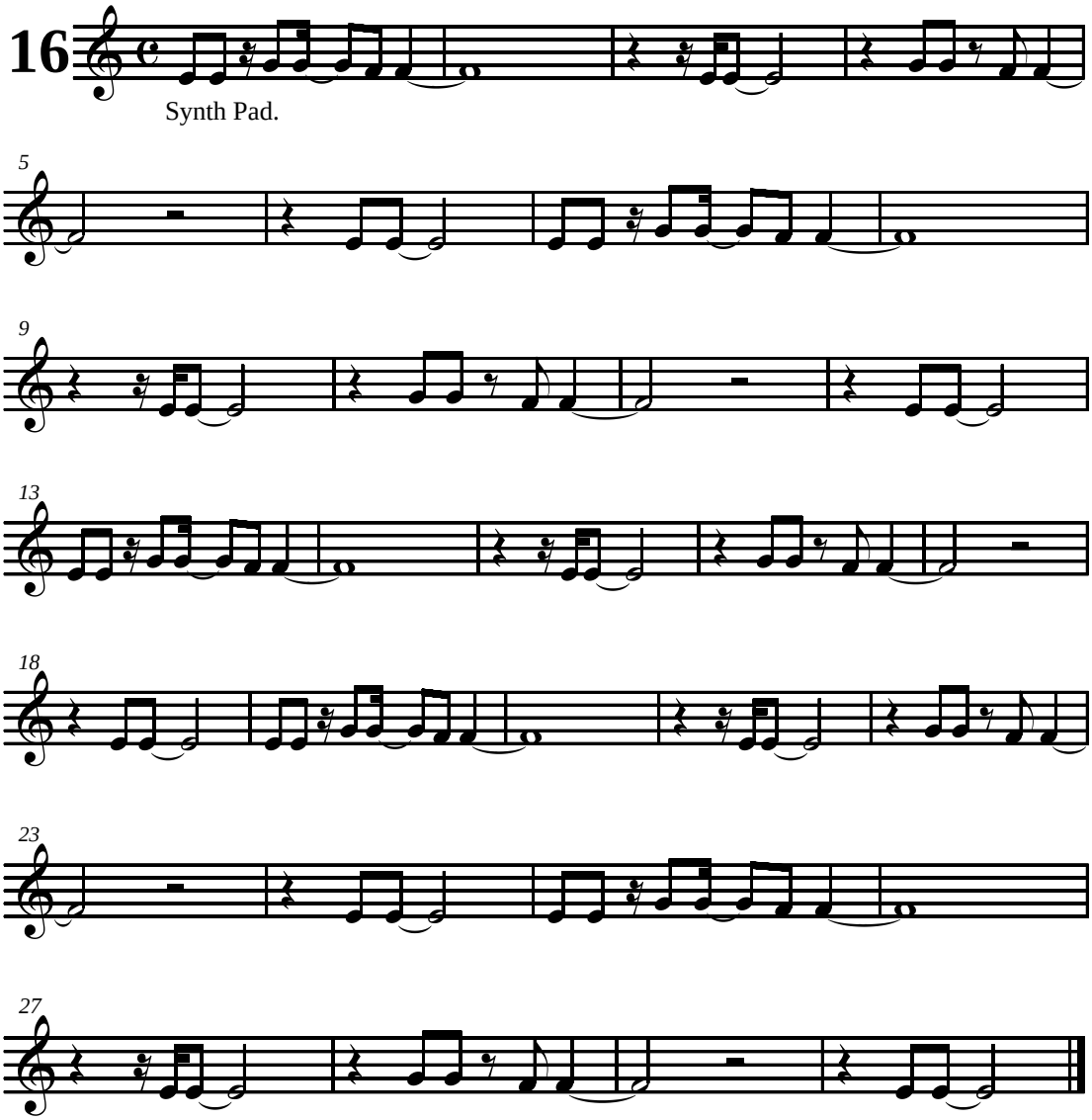

Proprietà per tutto il mondo:
RAI TRADE Edizioni Musicali S.p.a. - Corso Sempione, 73 - 20149 Milano
UNIFUNK Edizioni Musicali S.a.s. - Corso di Porta Romana, 68 - 20122 Milano
EXETRA SOUND PROJECT - Via Valpolicella, 65 - 37010 S. Ambrogio di Valp. (VR)
© 2006 by Edizioni Musicali RAI TRADE - UNIFUNK - EXETRA SOUND PROJECT
Tutti i diritti sono riservati a termini di legge. All rights reserved. International Copyright secured.